

SCHEMAT GŁÓWNY ZASILANIA - PRZEBUDOWA

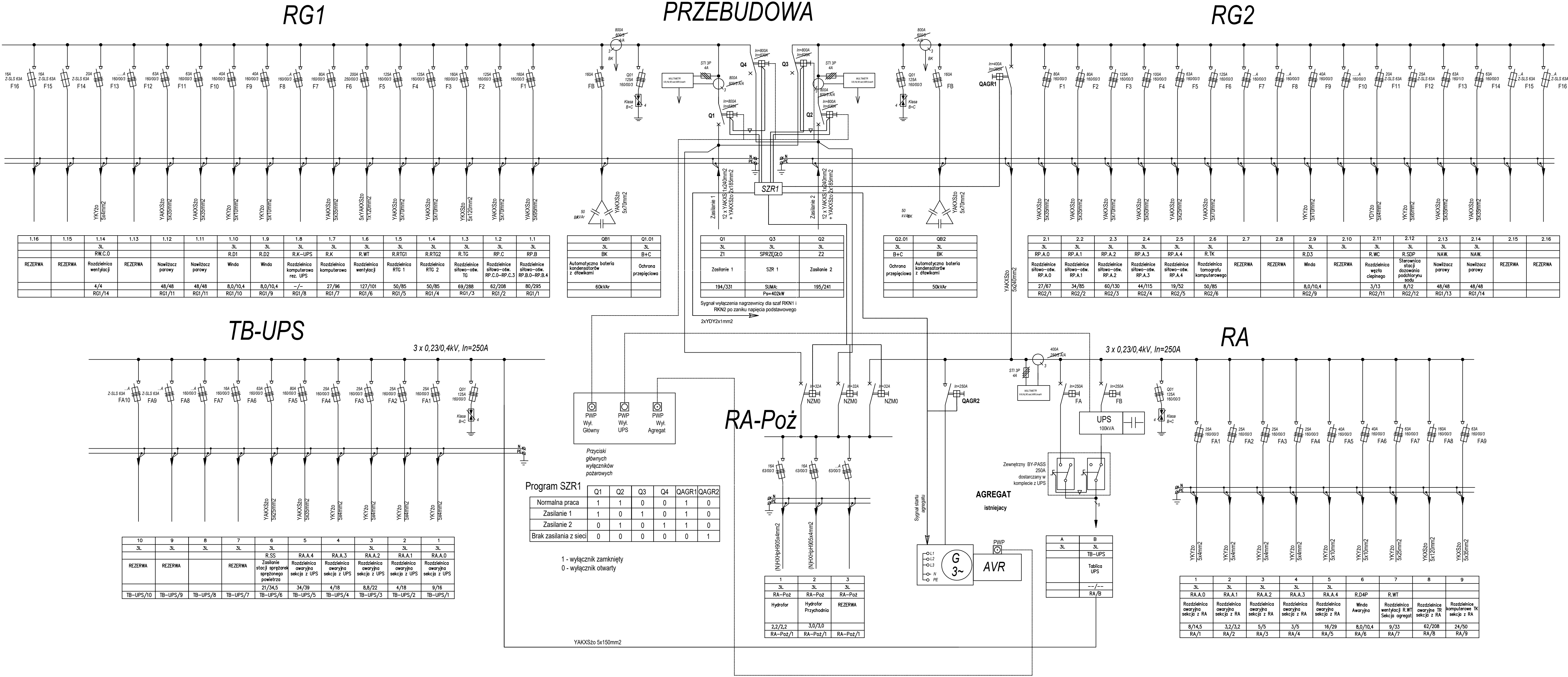

Investor:  
Wojewódzki Szpital Zespolony w Kielcach  
ul. Grunwaldzka 45  
25-738 Kielce  
NIP: 959-129-12-92  
REGON: 000289785  
KRS: 0000011580

Nazwa Inwestycji:  
Rozbudowa i przebudowa budynku Szpitala Świętokrzyskiego Centrum Pediatrii (nr ewid. bud. 2437) o Wojewódzką Poradnię dla dzieci w ramach inwestycji „Wzmocnienie ambulatoryjnej opieki specjalistycznej w Wojewódzkim Szpitalu Zespolonym w Kielcach - na działkach nr ewid. 389/10, 389/11, 389/12, 389/13, obręb 0015, przy ul. Grunwaldzkiej 45 w Kielcach wraz z przebudową instalacji zewnętrznych: ciepłowniczej, elektrycznej, oświetlenia zewnętrznego i kanalizacji deszczowej”

Adres Inwestycji:  
Woj. świętokrzyskie, pow. kielecki, gm. Kielce, miejscowość: Kielce  
dz. nr ewid. 389/10, 389/11, 389/12, 389/13, obręb 0015 Kielce

**4idea** BIURO PROJEKTOWE  
Kamil Stankiewicz  
ul. Złota 15A/5, 25-015 Kielce  
tel. 71-310-02-04  
e-mail: 4idea@4idea.pl

Faza Projektu: **PROJEKT TECHNICZNY**  
Temat Rysunku: **Schemat główny zasilania- przebudowa**

Funkcja	Projektant	Numer Uprawnie.	Data	Podpis
Projektował:	mgr inż. Sebastian Motka	SWK/174/PWOE/11		
Opracowanie:	mgr inż. Andrzej Nowacki	SWK/174/PWOE/15	20.04.2025	

Rev.: 0  
Skala: 1:100  
Nr rys.: Elektryczna  
Branża: Elektryczna  
Es-06